SEFERİHİSAR BELEDİYESİ

# KONAKLAMA REHBERİ

cittaslow

# İÇİNDEKİLER

SEFERİHİSAR
CITTASLOW
SIĞACIK KALEİÇİ PANSİYON VE BUTİK OTELLER
SIĞACIK OTELLERİ
AKARCA OTELLERİ
ÜRKMEZ - DOĞANBEY OTELLERİ
SEFERİHİSAR TATİL KÖYLERİ VE 4-5 YILDIZLI OTELLER

## SAKİN ŞEHİR
# SEFERİHİSAR

Uluslararası Cittaslow (Sakin Şehir) ağının Türkiye'deki ilk üyesi olan Seferihisar, Ege Bölgesi'nde, İzmir İl sınırları içerisinde yer almaktadır. Kuzeyinde Güzelbahçe, güneyinde Ege Denizi, batısında yine Ege Denizi ve Urla ilçesi, doğusunda da Menderes ilçesi ile çevrilidir.
İlçenin batı kıyısı Sığacık Körfezi'ne, güney kıyısı da Kuşadası Körfezi'ne açılmaktadır. Doğanbey Burnu ise her iki körfezi birbirinden ayırmaktadır. Seferihisar 49,5 km sahil şeridine sahiptir. Bu şerit çok fazla girintili ve çıkıntılıdır. Kumsal olan bu kıyıların karşısında Doğan Adası, Eşek Adası, kanlı Ada (Gelin Adası), Bahadır Adası, İpsili (Çıfıtkalesi Adası) gibi küçük adalar bulunmaktadır. Seferihisar'ın uzun sahil şeridi içerisinde birbirinden güzel plaj ve koylar yer almaktadır. Seferihisar, belediyeye ait 10 mavi bayraklı halk plajıyla, Türkiye'nin en çok mavi bayraklı halk plajına sahip olan ilçesidir.

Seferihisar'ın en eski yerleşim yeri İyonya dönemine ait Teos Antik Kenti'dir. MÖ.VIII.yüzyılda İyonya bölgesinin 12 büyük kentinden biri olan Teos, Lidya ve Pers egemenliği altında kalmıştır. Bilinen en büyük Dionysos tapınağına sahip olan Teos, tarihte sanatçıların yaşadığı ve ilk aktörler birliğinin kurulduğu yer olarak bilinmektedir. Dünyanın en önemli deniz ticaret merkezi olarak görülen Teos'u gün yüzüne çıkarmak için, 2009 yılından beri yapılan kazı çalışmaları devam etmektedir.
İlçenin ekonomisi tarım ve turizme dayalıdır. Yetiştirilen tarımsal ürünlerin başında satsuma türü mandalina ve gelmektedir. İlçedeki tarım alanlarının büyük bölümü mandalina ve zeytin bahçelerine ayrılmıştır. Ayrıca sera sebzeciliği yapılır. İlçenin sahil kesiminde ise yerel halk geçimini balıkçılıktan sağlamaktadır. Seferihisar'da Teos antik kentinin bulunması ve birbirinden güzel plajları içerisinde yer alan otel, tatil köyü, pansiyon, orman içi dinlenme yerleri turizm açısından ilçe ekonomisinde önem taşımaktadır.

# CITTASLOW

İtalyanca Citta (Şehir) ve İngilizce Slow (Yavaş) kelimelerinden oluşan Cittaslow "sakin şehir" anlamında kullanılmaktadır. Cittaslow ağı, küreselleşmenin şehirlerin dokusunu, sakinlerini ve yaşam tarzını standartlaştırmasını ve yerel özelliklerini ortadan kaldırmasını engellemek için Slow Food hareketinden ortaya çıkmış bir kentler birliğidir. Küreselleşmenin yarattığı homojen mekanlardan biri olmak istemeyen, yerel kimliğini ve özelliklerini koruyarak dünya sahnesinde yer almak isteyen kasabaların ve kentlerin katıldığı bir birliktir.

Cittaslow kısaca; "yaşamın kolay olduğu kentlerin uluslararası ağı" olarak adlandırılmaktadır. Şehirlerin hangi alanlarda önemli ve özel olduklarını düşünmeleri ve bu özelliklerini korumak için strateji geliştirmeleridir. Şehrin dokusunun, renginin, müziğinin ve hikayesinin uyum içinde, şehir sakinlerinin ve ziyaret edenlerin zevk alabilecekleri bir hızda yaşanmasıdır. Yerel zanaatları, tatları ve sanatları sadece eskilerin hatırlayabildiği kavramlar olmaktan çıkarmak için bunları çocuklarımızla ve misafirlerimizle paylaşmaktır. İnsanların kendi sağlıklarını ön planda tutmalarıdır. Bunu gerçekleştirmek için, hava, gürültü, ışık ve elektromanyetik kirliliklerin sürekli kontrol edilmesi ve sağlığı tehdit etmeyecek boyutta tutulmasıdır. Çöp toplama saatlerinden ilaçlamaya kadar birçok konuda önlem almak ve uygulamaktır. Çevreye ve insana zararlı olmayan alternatif ve yenilenebilir enerji kaynaklarının teşvik edilmesidir. Belki de en önemlisi bir şehrin, dünyada binlerce birbirinin aynı şehirden kendini farklılaştırmasıdır.

## CITTASLOW TÜRKİYE

Seferihisar 29 Kasım 2009 tarihinde merkezi İtalya'da bulunan Cittaslow birliği tarafından, yaptığı başvuru değerlendirilerek Cittaslow ilan edilmiştir. Seferihisar, birliğe katılarak Türkiye'yi yeni bir yerel kalkınma modeliyle tanıştırmış ve ülkenin tüm bölgelerine yayılması için çalışmalar gerçekleştirmiştir. Türkiye'nin ilk Cittaslow'u olan Seferihisar, genel merkezde Türkiye'nin başkenti olarak kabul edilmektedir. Türkiye'den Cittaslow olmak isteyen kentlerin başvuruları Seferihisar tarafından İtalya'daki birliğe götürülmektedir. 2016 yılı itibariyle Erzurum Uzundere'nin katılımıyla Türkiye sınırları içerisinde 11 Cittaslow bulunmaktadır(Seferihisar, Gökçeada, Vize, Taraklı, Yenipazar, Yalvaç, Perşembe, Akyaka-Ula, Halfeti, Şavşat, Uzundere). Ayrıca Mehmetçik'in katılımıyla Kıbrıs'tan 3 ilçe Cittaslow ağına katılımıştır (Lefke, Yeni Boğaziçi ile Mehmetçik).

# SIĞACIK KALEİÇİ PANSİYON VE BUTİK OTELLER

ANTİK BUTİK OTEL
GÜLSER BUTİK OTEL
LA CASA  PANSİYON
MANDALİN PANSİYON
MAVİ BEYAZ PANSİYON
ROSE PANSİYON
DENİZ YILDIZI PANSİYON & CAFE
NAR PANSİYON & CAFE
DENİZ BOUTIQUE OTEL
ÇAKOZ KONUK EVİ
LA ROSA PANSİYON
VİLLA TEOS KONUK EVİ
KAPARİ APART OTEL
KALE İÇİ PANSİYON CAFE
İKİ EV PANSİYON
4 ELEMENTS PANSİYON

# ANTİK BUTİK

## OTEL

Kale surları arasında kurulan ilk otel olma özelliğini taşıyan otelde, dostluk temasının vurgulandığı bir konaklamaya ne dersiniz? Seferihisar'a özgü tatların organik reçellerin ve enfes zeytinyağı ile birlikte sunulan Armola Peyniri'nin yer aldığı serpme kahvaltı ve Hatay mutfağının yöresel tatlarının birleştiği otelde değişik tatlar denemeye hazır mısınız?
Otelde 7 adet çift kişilik, 3 adet 3 kişilik, 2 adet 4 kişilik oda bulunmaktadır.
Bütün odalarda tv, 24 saat sıcak su ve klima mevcuttur.

## İLETİŞİM

SIĞACIK MAHALLESİ 129 SOKAK NO: 38
SIĞACIK / SEFERİHİSAR
0 232 745 71 79

# MANDALİN

## PANSİYON

Kullanılan malzeme kalitesinin 1. sınıf olduğu, kahvaltılarda Seferihisar'ın vazgeçilmez tatlarının sunulduğu, kale içinin otantik havasını soluyarak şömine eşliğinde hoş sohbeti ile misafirlerini bekliyor.

İşletmede 2 adet çift kişilik , 1 adet 3 kişilik ve 1 adet suit oda bulunmaktadır.

## İLETİŞİM

SIĞACIK KALEİÇİ 130 SOKAK NO : 2
SEFERİHİSAR / SIĞACIK
0 232 743 35 34

# LA CASA

## PANSİYON

Cumbalı odalarında tarihsel bir dokuya sahip, kadınlar tarafından işletilen, güler yüz ve hizmet kalitesinin ön planda tutulduğu, kahvaltıda Armola Peyniri, Mandalina Reçeli ve Köy Ekmeği gibi Seferihisar'ın yöresel lezzetlerinin sunulduğu pansiyon hizmet kalitesini ön planda tutarak müşteri memnuniyetini hedefliyor. Bütün odalarında klima, 24 saat sıcak su ve televizyon bulunan 12 yatak kapasiteli pansiyonda 6 tek kişilik, 3çift kişilik yatak bulunmaktadır.

## İLETİŞİM

**SIĞACIK KALEİÇİ 129 SOKAK NO:12**
**0 533 660 70 03**

# DANTEL
## KONUK EVİ

Dantel Konuk Evi'nin ana konsepti; standart ve sıradan bir otel odası yaratmak yerine, "bir yastıkta kocayın" deyimine ilham veren dantelli çift kişilik yastıklarıyla, dantelli perdeleri, yatak örtüleriyle yöresel bir atmosfer yaşatmaktadır. Dantel Konukevi, hijyen ve konforu da beraberinde sunarak, keyif ve huzur birlikte yaşatmak. Tüm bunları yörenin özel olarak seçilen en iyi ürünleriyle unutulmaz özgün bir kahvaltı deneyimi ile pekiştirmektir.

Sözün özü; konuklarına özgünlüğü, sundukları ve samimiyetiyle yeri geldiğinde Sığacık'ı tatlı bir anı olarak anımsatabilmektir Dantel Konuk Evi'nin hedefi.

4 adet oda bulunan konu evinin odalarının 2'si 3 kişilik, 2'si 2 kişiliktir.

### İLETİŞİM

128 SOKAK NO: 19 SIĞACIK
0532 242 74 63

# MAVİ BEYAZ

## PANSİYON

Müşterilerine huzur vaat eden pansiyon, 600 yıllık tarihi Kaleiçi'nde 100 yıllık tarihi bir yapıda misafirlerine hizmet sunuyor.

Kahvaltılarında yöre halkının tarlalarında yetişen mahsuller toplanarak taze bir şekilde misafirlere sunuluyor.

Kış aylarında Seferihisar'a özgü olan mandalina ikramı yapılan pansiyonda 2 adet çift kişilik, 1 adet 3 kişilik oda bulunmakta. Bütün odalarda klima ve 24 saat sıcak su hizmeti verilmektedir.

## İLETİŞİM

SIĞACIK KALEİÇİ 129 SOKAK NO: 3
SIĞACIK / SEFERİHİSAR
0 536 363 68 44

# ATLANTİK
## APART OTEL

Sığacık merkezli apart otelde kendinizi evinizde hissedebileceğiniz bir ortam sizleri bekliyor. Apartta 4 adet aile odası bulunmaktadır. Bütün odalarda tv, klima, 24 saat sıcak su, wifi hizmetiyle birlikte, tüm mutfak araç ve gereçleri mevcuttur.

### İLETİŞİM

SIĞACIK MAHALLESİ AKKUM CADDESİ NO: 23
0232 745 74 62

# GÜLSER
## BUTİK OTEL

Kendinizi evinizde hissedeceğiniz huzur ve sakinliğin ön planda tutulduğu otel, Sığacık Kaleiçi'nin tarihsel dokusu eşliğinde siz değerli misafirlerine unutulmaz bir konaklama imkanı sunmayı hedefliyor.
Kahvaltıda Seferihisar'ın vazgeçilmez lezzeti armola peyniri ve gevreği sunulan otel birinci sınıf bir konaklama hizmetiyle çalışıyor.
Otelde 3 adet çift kişilik 1 adet 3 kişilik oda bulunmaktadır. Tüm odalar klimalı olup 24 saat sıcak su verilmektedir.

## İLETİŞİM
**SIĞACIK MAHALLESİ KALEİÇİ MEVKİİ**
**0 232 743 44 88**

# ROSE
## PANSİYON

Sığacık'ın en merkezi konumunda yer alan pansiyon, eşsiz konaklama hizmeti sunuyor.

5 çift kişilik odası olan işletmenin bütün odalarında 24 saat sıcak su, klima, televizyon bulunmaktadır.

### İLETİŞİM

SIĞACIK KALEİÇİ 130 SOKAK NO: 17
SEFERİHİSAR / SIĞACIK
0 543 390 14 63

# BURG



## PANSİYON

Sığacık Merkezinde bulunan en eski aile işletmesi.

Temizliğin ön planda tutulduğu, kendinizi evinizde hissedebileceğiniz bir konaklama. İşletmede 3 adet çift kişilik, 4 adet 3 kişilik toplam 7 oda bulunmaktadır. Tüm odalarda tv, klima, saç kurutma makinesi ve 24 saat sıcak su bulunmaktadır.

## İLETİŞİM

CUMHURİYET MAHALLESİ NO : 32
SIĞACIK
0232 745 74 64

# DENİZ YILDIZI

## PANSİYON & KAFE

500 yıllık tarihi kale içinde dünyanın en eski tatil köyünde denizin ve tertemiz doğanın içinde huzurla geçireceğiniz günlerin garantisini sunmaya hazır. Her odasında farklı bir konsept ile sizlere hem şıklığı hem de konforu bir arada yaşatmayı hedefliyor.

Pansiyonda 2 adet çift kişilik, 2 adet 3 kişilik ve 1 adet 5 kişilik odalar bulunmaktadır.

Bütün odalarda buklet, sıcak su, buzdolabı, wifi, ani su ısıtıcısı, klima, televizyon ve tavan vantilatörü bulunmaktadır.

### İLETİŞİM

SIĞACIK MAHALLESİ 131 SOKAK NO: 12
SEFERİHİSAR
0532 597 9883

# NAR

## PANSİYON & CAFE

Nar Pansiyon ve Cafe, Sığacık'ta konforu, kaliteyi, keyfi, neşeyi ve huzuru tekrar tanımlamaktadır. 16. yüzyılda inşa edilmiş bir kalenin kalbinde bulunan pansiyon sahile sadece 15 metre uzaklıktadır.
Tesisin 4 oda 8 yatak kapasitesi mevcuttur. Deniz manzaralı terası olan Nar Pansiyonun her odasında saç kurutma
makinası, LCD ekran televizyon, banyo, tuvalet, otel buklet malzemeleri, klima ve yangın alarm sistemi mevcuttur.

## İLETİŞİM

SIĞACIK MAHALLESİ 136 SOKAK NO: 5
KALEİÇİ – SIĞACIK / SEFERİHİSAR
0232 743 38 34 / 0532 795 75 94

# DENİZ
## BOUTIQUE OTEL

3 adet 3 yataklı ve 3 adet de 2 yataklı 6 odası olan tesis oda kahvaltı hizmeti ile çalışmaktadır. Alakart restoran hizmeti veren ve sıcak içeceklerin ücretsiz olduğu otelde odalar klimalıdır.

### İLETİŞİM

SIĞACIK MAHALLESİ 129 SOKAK NO: 56
KALEİÇİ – SIĞACIK / SEFERİHİSAR
0532 590 96 12

# ÇAKOZ
## KONUK EVİ

500 yıllık tarihi kale içinde huzurla konaklayabileceğiniz Çakoz Konuk Evi denize 1 dakika mesafede, belediye etkinlik alanına 1 adım uzaklıkta yer almaktadır. Ailenizle güvende kalabileceğiniz, huzur arayanların adresi Çakoz Konuk Evi Kaleiçi'nde sizi bekliyor. Tesisin 4 oda 9 yatak kapasitesi vardır.

## İLETİŞİM

**SIĞACIK MAHALLESİ 126 SOKAK NO: 4**
**KALEİÇİ – SIĞACIK / SEFERİHİSAR**
**0532 749 28 22**

# LA ROSA
## PANSİYON

Kendinizi evinizde hissedebileceğiniz, her zaman doktor hizmetinin bulunduğu, güvende kalabileceğiniz bir yuva arıyorsanız La Rosa Pansiyon tam size göre. 4 oda 10 yatak kapasitesi bulunan pansiyonda 24 saat sıcak su, buzdolabı, wifi, klima ve saç kurutması bulunmaktadır.

### İLETİŞİM

SIĞACIK MAHALLESİ 127 SOKAK NO: 19 DAİRE:1-2
KALEİÇİ – SIĞACIK / SEFERİHİSAR
0532 510 18 84

# VİLLA TEOS

## KONUK EVİ



Otantik dokusu ve dinginlik veren sakin yapısıyla Villa Teos Konuk Evi sizleri misafir etmekten memnun olacaktır. 5 oda 12 yatak kapasiteli pansiyon, Kaleiçi'nde hizmet vermektedir.

## İLETİŞİM

SIĞACIK MAHALLESİ 128 SOKAK
KALEİÇİ – SIĞACIK / SEFERİHİSAR
0535 857 92 72

# KAPARİ
## APART OTEL

Sığacık mahallesinde, Kaleiçi'nde 3 oda 1 salon 8 yatak 3 çekyat kapasitesiyle ailelere ve öğrenci gruplarına serin bir dinlenme olanağı sunan Kapari Apart Otel'in klima, sınırsız wifi hizmeti de mevcuttur.

### İLETİŞİM

SIĞACIK MAHALLESİ 128 SOKAK NO: 28
KALEİÇİ – SIĞACIK / SEFERİHİSAR
0537 819 47 44 / 0532 281 57 86

# KALEİÇİ
## PANSİYON CAFE

Şirin bahçesi ve özüne sadık kalarak yapılan restorasyonuyla apart/ev pansiyonculuğu hizmeti sunan Kaleiçi Pansiyon'da temiz ve güleryüzlü hizmetin yanı sıra, 33'lük, 45'lik ve taş plaklar eşliğinde nostalji esintileriyle mutlu bir tatil yapabilirsiniz. Pansiyon 2 oda 1 salon, mutfak, banyo tuvalet barındıran 4 kişilik 1 apart ve içerisinde banyo, tuvalet barındıran 2 kişilik 1 odaya sahiptir.

### İLETİŞİM

SIĞACIK MAHALLESİ 129 SOKAK NO: 42
KALEİÇİ – SIĞACIK / SEFERİHİSAR
0232 743 21 56 / 0533 332 76 22

SEFERİHİSAR BELEDİYESİ

# İKİ EV
## PANSİYON

Sığacık'taki yalın, dingin ve güneşli eviniz.

## İLETİŞİM

SIĞACIK MAHALLESİ 133 SOKAK NO: 7/1
KALEİÇİ – SIĞACIK / SEFERİHİSAR
0232 743 23 33

# 4 ELEMENTS PANSİYON

## PANSİYON CAFE

Sizleri tarihi kale içinde, sevgiyle açılan bir kapının arkasındaki huzura, 4 Element isimli butik otelimize davet ediyoruz. Her akşam "The Fifth Wine Garden" isimli bahçesinde, fonda dünya klasikleri arasından özenle seçilmiş müzikleri dinlerken, 4 Elements pansiyonda, şehrin gürültüsü ve hayatın keşmekeşinden uzaklaşacağınız bir konsept sayesinde, hem dinlenmenin tadını çıkartıp hem de kendinizi evinizde hissedeceksiniz. Herbiri banyolu olan TOPRAK, SU, ATEŞ ve HAVA (4 Element) isimli ferah odalarda konfor ve sakinliği bir arada yaşama imkanı bulacaksınız.

## İLETİŞİM

SIĞACIK MAHALLESİ 133 SOKAK NO:6/1
KALEİÇİ – SIĞACIK / SEFERİHİSAR
0 533 577 7188 / 0530 248 9936

***Kadının ekonomik,sosyal ve kültürel ihtiyaçlarını karşılanması,sağlıklı bir çevrede yaşamalarını sağlamak, birlikte iş yapabilme ve demokrasi kültürünün en güzel örneğini ortaya koymak için S.S. Hıdırlık Tarımsal Kalkınma Kooperatifi çatısı altında bir araya geldik.***

***Online Sipariş İçin***
***www.seferipazar.com***

***/seferipazar***

***/seferipazar***

***/seferipazar***

# SIĞACIK OTELLERİ

TEOS BUTİK OTEL
KÖŞK PANSİYON
DAĞ MOTEL
MANDALİNA APART OTEL
PALMİYE BUTİK OTEL
MAVİ ZEYTİN BUTİK OTEL
SAHİL PANSİYON
HUZUR PANSİYON
SELİS MOTEL
SAHİL PANSİYON
EBRULİ MOTEL
THREE B MARİNE OTEL
ORİON KONUK EVİ
SIĞACIK MARİNA APART
DERİN OTEL
CLEMENTINE SUITS

# DAĞ
## MOTEL

Sığacık'ın en sakin, en kuytu köşesi. Deniz kıyısında huzurlu bir konaklama için hizmetinizde.

Pansiyonda ızgara çeşitlerinin yanı sıra Seferihisar'a özgü tatlara da yer veriliyor. Pansiyonda 20 adet oda bulunmaktadır.

## İLETİŞİM

SIĞACIK MAHALLESİ 137 SOKAK NO:108
SIĞACIK / SEFERİHİSAR
0 532 761 95 49 / 0 232 745 72 35

# HUZUR
## PANSİYON

Sığacık bölgesinin en eski pansiyonlarından biri olan işletmede, aile sıcaklığında, huzur dolu bir hizmet sunuluyor.
Türkiye'nin en iyi mavi bayraklı plajlarına yürüme mesafesinde bulunan pansiyonun kahvaltılarında organik tatlara yer veriliyor.

İşletmede 10 adet çift kişilik, 5 adet 3 kişilik, 1 adet de aile odası olmak üzere 18 oda bulunuyor.

## İLETİŞİM

SIĞACIK MAHALLESİ 3204 SOKAK NO:43
SIĞACIK / SEFERİHİSAR
0 232 745 72 01

# SELİS

## MOTEL

Misafirlerine profesyonel ve güler yüzlü kadrosuyla kaliteli hizmet sunmayı hedeflemektedir. Konumu Sığacık merkezine yürüme mesafesindedir.

Otelde 19 oda mevcuttur. Bunlardan 9'u tek kişilik, 10'u çift kişiliktir.

## İLETİŞİM

SIĞACIK MAHALLESİ 3204 SOKAK NO:43
SIĞACIK / SEFERİHİSAR
0 232 743 56 50

# MANDALİNA

## APART OTEL

Sığacık'ta yer alan Mandalina Apart Otel klimalı konaklama birimleriyle hizmetinizdedir. Otopark ve wifi erişimi ücretsizdir. Balkonlu konaklama birimlerinin tümünde oturma ve yemek alanı mevcuttur.

Apart Otel'de 4 adet aile odası bulunmaktadır. Tüm odalarda klima , tv, kiralık kasa, 24 saat sıcak su, mutfaklarda buzdolabı ve mutfak aletleri mevcuttur.

## İLETİŞİM

SIĞACIK MAHALLESİ ESKİ SIĞACIK CADDESİ NO: 14
SIĞACIK / SEFERİHİSAR
0533 041 13 95

# PALMİYE



## BUTİK OTEL

Yeni tamamlanmış butik otelde evinizin sıcaklığını yaşayacaksınız.
8 adet çift kişilik odası olan otelin tüm odalarında tv, klima, wifi, 24 saat sıcak su bulunmaktadır.

## İLETİŞİM

SIĞACIK MAHALLESİ 3204 SOKAK NO:43
SIĞACIK / SEFERİHİSAR
0232 745 71 79

# KÖŞK
## PANSİYON

20 yıllık aile işletmeciliğinin vermiş olduğu tecrübe ve profesyonel hizmet kalitesiyle misafirlerin kendilerini evlerinde hissedeceği bir ortam.

Sığacık'ın en merkezi yerindeki pansiyon, tarihi ve turistik yerlerin tamamına yürüme mesafesinde.

İLETİŞİM
SIĞACIK MAHALLESİ AKKUM CADDESİ NO: 15/B
SIĞACIK / SEFERİHİSAR
0 532 585 20 16

# KAPTAN
## MOTEL

Huzur ve sakinliğin keyfini çıkaracağınız bir tatil yaparken Sığacık Pazarı'nda ev yapımı lezzetleri tadabileceğiniz, tarihi Kaleiçi evlerini gezebileceğiniz mesafede 8 çift kişilik, 2 tek kişilik odasıyla hizmet veriyor.
Her odada klima, tv ve 24 saat sıcak su bulunmaktadır.

## İLETİŞİM
SIĞACIK MAHALLESİ 162 SOKAK NO: 2
SIĞACIK / SEFERİHİSAR
0 530 874 79 99

# DALİS
## PANSİYON

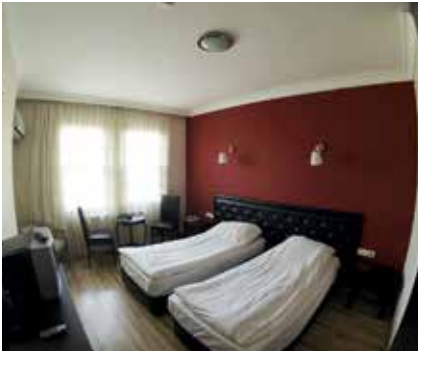

Sığacık'ın güzel deniz ve liman manzarasına sahip, ızgara ve balık çeşitlerinin sunulduğu pansiyonda, güler yüz ve kaliteli hizmet ön planda tutulmakta.

2 adet 3 kişilik, 12 adet 2 kişilik toplam 14 odada 24 saat sıcak su, klima ve televizyon bulunmaktadır.

İLETİŞİM
SIĞACIK MAHALLESİ 139 SOKAK NO: 64
SIĞACIK / SEFERİHİSAR
0 232 745 78 85

# TEOS

## BUTİK OTEL

Güne Sığacık Körfezi'nin eşsiz manzarasında başlamak ister misiniz?

Güler yüzün ve oda temizliğinin ön planda tutulduğu işletmede, misafirlerine Seferihisar'ın vazgeçilmez tatlarından oluşan organik reçeller ve armola peyniri eşliğinde serpme kahvaltı sunulmaktadır.

Otelde 2 adet tek kişilik, 4 adet aile odası ve 5 adet çift kişilik olmak üzere toplam 11 oda bulunmaktadır.

Bütün odalarda tv, klima, 24 saat sıcak su, mini bar ve kiralık kasa bulunmaktadır.

### İLETİŞİM

SIĞACIK MAHALLESİ 127 SOKAK NO: 26
SEFERİHİSAR / İZMİR
0 232 745 74 63

# MAVİ ZEYTİN

## BUTİK OTEL

Şehrin karmaşasından kaçmak için sığınabileceğiniz sakin bir liman.
Güler yüzlü hizmetin ve temizliğin ön planda tutulduğu işletmede 1 adet tek kişilik, 4 adet stüdyo, 7 adet çift kişilik olmak üzere toplam 12 oda bulunmaktadır.

Odalarda tv, klima, sıcak su ve kettle bulunmaktadır.

### İLETİŞİM

SIĞACIK MAHALLESİ 137 SOKAK NO: 40
SIĞACIK / SEFERİHİSAR
0 232 745 73 74

# SAHİL
## PANSİYON

Denize sıfır konumu ve deniz manzaralı odalarıyla misafirlerine eşsiz hizmet sunmaya çalışan pansiyon yüksek tavanlı olma özelliğiyle de misafirlerine ferah bir ortam yaratıyor.
11 oda ve 26 yatak kapasiteli pansiyonda klima, wifi, buzdolabı ve televizyon bulunmaktadır. Pansiyon bunların dışında restoran, kahvaltı, öğle ve akşam yemekleri ile yıkama ve ütüleme hizmeti de sunmaktadır.

## İLETİŞİM

SIĞACIK MAHALLESİ 127 SOKAK NO: 64/A
SIĞACIK / SEFERİHİSAR
0232 745 71 99 / 0532 748 41 79

# EBRULİ
## MOTEL

Bahçeli bir ev ortamında tatilinizi geçirmek istiyorsanız Ebruli Motel sizi bekliyor. 8 oda ve 17 yatak kapasitesine sahip motelde ücretsiz kahvaltı, wifi, klima, televizyon ve sıcak su imkanları bulunmaktadır.

### İLETİŞİM

SIĞACIK MAHALLESİ 199 SOKAK NO: 61
SIĞACIK / SEFERİHİSAR
0232 745 78 80

# THREE B MARİNE

## OTEL

Three B Marine ailenizle konaklayabileceğiniz temiz, hizmette sınır tanımayan, güler yüzlü, disiplinli personeli ile hizmet veren bir işletmedir.

Otel Three B Marine 40 oda 80 yatak kapasitesi, 80 kişilik restorantı ve 45 kişilik kafesi ile yaz kış 24 saat Sığacık Yat Limanı karşısında hizmet vermektedir.
Odalarda televizyon, klima, telefon, 24 saat sıcak su, saç kurutma makinesi,wireless internet sistemi ve can güvenliği açısından yangın sensörü bulunmaktadır. 24 saat oda servisi verilmektedir.

## İLETİŞİM

SIĞACIK MAHALLESİ AKKUM CADDESİ NO:55
SIĞACIK / SEFERİHİSAR
0232 745 78 12 / 0232 745 72 00

# ORION
## KONUK EVİ

Bir aile evi olan ve amatör ruhla işletilen ORION KONUKEVİ'nde, bahçe ve verandada yer alan 2 kişilik ve bağımsız girişli apart tipi odalarda banyo, tuvalet, mutfak, buzdolabı, televizyon ve kablosuz internet mevcuttur.

Tarihi Sığacık Kalesi'ne, Antik Teos Kenti'ne, Teos Marina'ya ve eşsiz Akkum Plajı'na yürüme mesafesindedir. Gerektiğinde kendi yemeğinizi hazırlamak için kullanabileceğiniz donanımlı mutfağı ve kış akşamlarında şömine başında sıcak içeceklerinizle sohbet edebileceğiniz Sığacık'taki eviniz sizleri bekliyor.

## İLETİŞİM

SIĞACIK MAHALLESİ 164 SOKAK NO:15
SIĞACIK / SEFERİHİSAR
0232 745 80 40 / 0532 491 43 44

# SIĞACIK MARİNA

## APART

Sığacık Marina Apart 10 adet suit daireden oluşmuş henüz 6 aylık bir tesistir. Odaların büyüklüğü 50 ile 60 m2 aralığındadır. Toplam konaklama kapasitesi 42 kişidir.
Konukların rahatlığını sağlamak için birinci sınıf kaliteli mefruşatla dizayn edilmiş apartta 24 saat sıcak su, internet bağlantısı, klima mevcuttur ve acil durumlarda kullanılacak güvenlik önlemleri alınmıştır.
Tesis yaz kış faaliyet göstermektedir.

## İLETİŞİM

SIĞACIK MAHALLESİ AKKUM CADDESİ
NO: 29/1-2-3-4-5-6
SIĞACIK / SEFERİHİSAR
0232 743 35 11

# DERİN

## OTEL

Sığacık'ta tatil yapmak istiyorsanız huzuru Derin'de yaşayın. 8 oda 20 yatak kapasitesine sahip işletmenin her odasında wifi, buzdolabı, televizyon bulunmaktadır. Ayrıca kafe kısmı da mevcuttur.

## İLETİŞİM

SIĞACIK MAHALLESİ 161 SOKAK NO: 14/19
SIĞACIK / SEFERİHİSAR
0532 425 83 98

# CLEMENTINE
## SUITS

Clementine Suitlerinde kalmayı seçerseniz geleneksel ev konforunun keyfine varacaksınız. İçinde mutfak ve oturma grubu olan 42 m2'lik süitleri, marina ve merkeze 150 metre mesafede Sığacık'ın sakinliğini yaşayacağınız bir konumdadır. Tesis mavi bayraklı Akkum Plajı'na 10 dakikalık yürüme uzaklığındadır. Clementine Suits 8 oda 18 yatak kapasitesine sahiptir.

## İLETİŞİM

SIĞACIK MAHALLESİ 164 SOKAK NO: 22
SIĞACIK / SEFERİHİSAR
0232 743 21 31
0552 220 15 21

Sığacık Kaleiçi

# ÜRKMEZ- DOĞANBEY OTELLERİ

ÜTOPYA MERCAN OTEL
ÜTOPYA PAMUKKALE OTEL
KIYI OTEL
AKDOĞAN APART OTEL&CAFE
ORDUKAYA APART OTEL
KESKİN APART OTEL
DEĞERLİ APART MOTEL
DEĞERLİ OTEL
DEĞERLİ MASAL EVLERİ
YILDIZ OTEL
LEBEDOS APART OTEL
ÖZLEM APART
ALKAN PANSİYON
SUNA PANSİYON
AKSEL APART
ZEYBEK OTEL
MERT ŞANSA OTEL
ABONE PANSİYON
KAYNAR OTEL
BEYAZ EV APART MOTEL
HOTEL SU

# ÜTOPYA MERCAN

## OTEL

1992 yılından beri hizmet etmekten mutluluk duyan Ütopya Mercan Otel dost ortamı, güler yüzlü hizmeti, temizliği ve ucuzluğu ile sizleri eğlendirip memnun edecek bir servis sunuyor.

Kaz Deresi kenarında yer alan Ütopya Mercan Otel'in 23 oda 54 yatak kapasitesi bulunmaktadır.Denize sıfır plaj, odalarda televizyon, klima, sıcak su, internet, saç kurutma makinası da tesisin sunduğu ücretsiz imkanlar arasında yer almaktadır.

## İLETİŞİM

**BENGİLER MAHALLESİ 6266 SOKAK NO: 23**
**SEFERİHİSAR**
**0232 742 22 94**

# ÜTOPYA PAMUKKALE

## OTEL

1992 yılından beri hizmet etmekten mutluluk duyan Ütopya Pamukkale Otel dost ortamı, güler yüzlü hizmeti, temizliği ve ucuzluğu ile servisini geliştirerek faaliyetlerini sürdürmektedir.

Kaz Deresi kenarında yer alan Ütopya Pamukkale Otel'in 25 oda 76 yatak kapasitesi bulunmaktadır.Denize sıfır plaj, odalarda televizyon, klima, sıcak su, internet, saç kurutma makinası da tesisin sunduğu ücretsiz imkanlar arasında yer almaktadır.

### İLETİŞİM

BENGİLER MAHALLESİ 6266 SOKAK NO: 23
SEFERİHİSAR
0232 742 22 94 / 0533 572 48 33

# KIYI

## OTEL

İzmir'in tarifsiz güzelliklerini bir arada toplayan Kıyı Otel iç ve dış mimari olarak Ürkmez bölgesinin eşsiz otellerinin başında gelmektedir. Denize sıfır otelde restoran, otopark bulunmaktadır.
Otel 14 oda, 32 yatak kapasitesine sahip olup wifi, kahvaltı, klima, televizyon hizmetlerini ücretsiz sunmaktadır.

## İLETİŞİM

MERSİNALANI MAHALLESİ
6060 SOKAK NO: 66 SEFERİHİSAR
0232 742 34 33 / 0 554 271 34 10

# AKDOĞAN
## APART OTEL&CAFE

6 yataklı 4 apart odası ve 3 yataklı 2 otel odasıyla size en iyi hizmeti sunmayı hedefleyen Akdoğan Apart Otel & Cafe'nin her odasında televizyon, sıcak su ve wifi hizmeti mevcuttur.

### İLETİŞİM

CUMHURİYET CADDESİ NO: 148
SEFERİHİSAR
0232 742 17 54 / 0532 366 68 82

# ORDUKAYA



## APART OTEL

Seferihisar'ın eşsiz beldesi Ürkmez'de deniz kıyısında sakin ve huzurlu bir tatil için tercih edebileceğiniz Ordukaya Apart Otel'de 34 oda ve 130 yatak bulunmaktadır. Her odada buzdolabı, wifi, çamaşır makinası, fırın, klima ve mutfak malzemeleri yer almaktadır.

## İLETİŞİM

**MERSİNALANI MAHALLESİ**
**CUMHURİYET CADDESİ NO: 163**
**SEFERİHİSAR**
**0532 291 11 71**

# KESKİN
## APART OTEL

Keskin Apart Otel mandalina bahçeleri arasında, denize sıfır, 115 yatak kapasiteli bir tesis olup, daire, oda ve bungalow olmak üzere toplam 35 farklı tip odadan oluşmaktadır. Odaları üç kişiliktir ve giriş katında bahçeli, tek oda içinde mutfak banyo bulunmaktadır. Daireleri 5 kişiliktir. 1 oda 1 salon, banyo, balkon ve açık mutfak
mevcuttur. Bungalow odaları tek oda şeklinde havuz kenarında yer almaktadır. Otelin restoran ve snack barının seçkin menüsü 24 saat hizmet vermektedir.

### İLETİŞİM

MERSİNALANI MAHALLESİ 6071 SOKAK NO: 4
SEFERİHİSAR
0232 742 26 96 / 0232 742 14 02

# DEĞERLİ



## APART MOTEL

Değerli Motel, muhteşem Ege Denizi'ne yalnızca 100 metre mesafede yer alıyor. Toplam 19 odasıyla hizmet veren Değerli Motel'in tüm odalarında balkon, özel bir banyo, buzdolabı, eşya dolabı, klima ve uydu yayını sağlayan bir televizyon bulunuyor. Değerli Motel'in resepsiyonu, her türlü ihtiyacınıza anında cevap verebilmek adına, 7 gün 24 saat hizmet veriyor. Tesis genelinde ücretsiz wifi erişimi ve misafirlere özel bir otopark mevcut.

## İLETİŞİM

**BENGİLER MAHALLESİ 6266 SOKAK NO: 7**
**SEFERİHİSAR**
**0232 742 22 81**

# DEĞERLİ
## OTEL

Ürkmez'in ünlü mandalina bahçelerinin Seferihisar-Kuşadası arasındaki en güzel sahil şeridinde kurulmuş Değerli Otel güler yüzlü, titiz, konuksever personeli ile yıl boyu sizi ağırlamaktan kıvanç duyacaktır. Denize 100 metre mesafedeki otelin 3 suit odasıyla birlikte toplam 24 oda 72 yatak kapasitesi mevcuttur ve odalarda televizyon, mini bar, telefon, klima ve wifi hizmeti bulunmaktadır.

### İLETİŞİM

MERSİNALANI MAHALLESİ 6028
SOKAK NO: 1 SEFERİHİSAR
0232 742 16 62 / 0533 506 49 45

# DEĞERLİ
## MASAL EVLERİ

Pinokyo, Rapunzel, Kırmızı Başlıklı Kız, Kül Kedisi, Arı Maya, Bambi, Simbat, Pamuk Prenses ve Çizmeli Kedi masallarından ilham alıp, ismini aldığı masal kahramanıyla ilgili konsepte uygun olarak oluşturulmuş Değerli Masal Evleri, 2'si dubleks olmak üzere toplam 9 evden oluşmaktadır. Akşamları canlı müzik eşliğinde, deniz kenarında ve yeşilin içinde tatil yapmak isterseniz Değerli Masal Evleri tam size göre.

### İLETİŞİM

**MERSİNALANI MAHALLESİ 6030 SOKAK NO: 11**
**SEFERİHİSAR**
**0232 742 13 32**

# YILDIZ
## OTEL

120 kişilik restoranı ve 13 oda 30 yatak kapasitesiyle Ürkmez merkezde denize sıfır konumuyla her akşam canlı müzik eşliğinde hizmet vermekte olan Yıldız Otel yeni konseptiyle 12 ay boyunca hizmet vermeye devam etmektedir. Terasta soğuk içeceklerinizi yudumlarken güneşin batışını ve sonra da Ege'nin yıldızlarını seyretmeye doyamayacağınız Yıldız Otel, temiz denizi ve sakin ortamıyla güvenli ve sağlıklı tatil için konuklarını beklemektedir.

### İLETİŞİM

MERSİNALANI MAHALLESİ
6024 SOKAK NO: 18 SEFERİHİSAR
0232 742 13 35 / 0505 395 93 05

# LEBEDOS



## APART OTEL

Lebedos Apart Otel'in konforlu ve sessiz odaları, leziz lokantası, şirin bahçesi, kusursuz temizliği, denize yakın olması, ana cadde üzerinde olması, tarihi mekânlara yakınlığı ve uygun fiyatı müşterilerini cezbeden bazı özellikleri ve güzellikleridir. Kendinizi Ürkmez'in serin sularına bırakırken, kafanız rahat, gönlünüz ferah olsun. İki farklı aparta sahip olan otelin 18 dairesi 1+1, 12 dairesi 2+1 apartlardan oluşmaktadır. Klima, televizyon, wifi, ocak ve 24 saat sıcak su hizmeti sunulmaktadır.

## İLETİŞİM

**BENGİLER MAHALLESİ ÜRKMEZ CADDESİ NO: 97**
**SEFERIHISAR**
**0232 742 20 85 / 0507 699 90 66**

# ÖZLEM
## APART

13 oda ve 40 yatak kapasitesiyle apart tarzı bir tatil sunan tesis klimalı ve wifi bağlantılı odaları ile size hizmet etmek için bekliyor. Denize sıfır konumu ve bahçede hazır mangalı da Özlem Apart'ın diğer ayrıcalıkları.

### İLETİŞİM

BENGİLER MAHALLESİ 6250 SOKAK
SAĞLIK OCAĞI YANI NO: 8 SEFERİHİSAR
0535 299 92 96

# ALKAN
## PANSİYON

Alkan pansiyon 1993 yılından beri 90 yatak kapasitesi ile Ürkmez'de hizmet vermektedir. Temiz, sakin, huzurlu ve samimi ortamı tercih edenler için ideal tatil yeridir. Denize 80 metre uzaklıkta mavi bayraklı güzel kumsalı, pırıl pırıl denizi ile tam bir huzur ortamıdır. Odalarda klima, uydu TV, sınırsız internet, 24 saat sıcak su bulunmaktadır. Apartlar yaz kış kullanıma uygundur.

## İLETİŞİM

**BENGİLER MAHALLESİ ÜRKMEZ CADDESİ NO: 96**
**SEFERİHİSAR**
**0232 742 29 27 / 0535 820 19 64**

# SUNA
## PANSİYON

1985'ten beri hizmet veren Suna Pansiyon size, ailenize ve arkadaşlarınıza güvenli, huzurlu ve doğayla iç içe bir tatil sunuyor. Pansiyon denize 150-200 metre uzaklıkta olup daireler ve odalar isteğe göre 1-2-3-6 ve 8 kişiye kadar yatak imkanı sunmaktadır. Ürkmez bölgesinin en eski konaklama tesisi konumunda bulunan Suna Pansiyon, 4000m2 mandalina bahçesi içerisinde kurulu olup çeşitli oda ve daire seçenekleriyle toplam 100 yataklıdır. Odalarında kendine ait duş, tuvalet, sıcak su, mini mutfak, mutfak araç gereçleri, buzdolabı, klima mevcuttur.

### İLETİŞİM

**BENGİLER MAHALLESİ VATAN CADDESİ NO: 60**
**SEFERİHİSAR**
**0232 742 10 71 / 0554 697 19 22**

# AKSEL
## APART

13 oda ve 24 yatak kapasitesine sahip Aksel Apart; klimalı, mutfaklı, televizyonlu ve buzdolaplı odalarıyla sizlere huzurlu bir tatil imkanı sunmaktadır.

## İLETİŞİM

MERSİNALANI MAHALLESİ CUMHURİYET CADDESİ
İPEKKUM MEVKİİ SEFERİHİSAR
0232 742 18 48

# ZEYBEK
## OTEL

Kırk yıllık tecrübesi ve yenilenen yüzüyle 25 oda 60 yatak kapasiteli otelin her odasında mini bar, televizyon, uydu yayını, wifi ve duşakabin banyo bulunmaktadır. Sabahları açık büfe kahvaltı ve akşamları balık ve mangal keyfiyle Zeybek Otel Ürkmez sahilinde sizleri bekliyor.

### İLETİŞİM

BENGİLER MAHALLESİ 6298 SOKAK NO: 2
SEFERİHİSAR
0232 441 95 90

# MERT ŞANSA

## OTEL

14 oda 40 yatak kapasitesiyle mutlu ve huzurlu bir tatil için Mert Şansa Otel. Otelin tüm odalarında televizyon, klima ve wifi bağlantısı mevcuttur.

## İLETİŞİM

PAYAMLI MAHALLESİ İZMİR-KUŞADASI YOLU CADDESİ
NO: 53 SEFERİHİSAR
0232 742 62 67

# ABONE

## PANSİYON

Yeşil yıldız sahibi, ekolojik turizm anlayışını benimsemiş Abone Otel 12 oda 25 yatak kapasitesiyle sizi doğaya çağırıyor. Otelde 24 saat sıcak su, ücretsiz wifi ve her odada banyo bulunmaktadır.

## İLETİŞİM

PAYAMLI MAHALLESİ DENİZ CADDESİ
NO: 5/7 SEFERİHİSAR
0232 742 62 03 / 0532 132 02 18

# KAYNAR

## OTEL

23 oda 80 yatak kapasiteli Kaynar Otel, kuş cıvıltıları eşliğinde tatil yapmak isteyenleri beklemektedir. Otel aynı zamanda havuz, şezlong, odalarda televizyon ve klima imkanları sunmaktadır.

## İLETİŞİM

**CUMHURİYET MAHALLESİ 5171 SOKAK NO: 1**
**SEFERİHİSAR**
**0533 418 35 35**

# BEYAZ EV

## APART MOTEL

Denize sıfır konumu ve her odada deniz manzarası bulunan Beyaz Ev Apart bir aile işletmesi olup, güler yüzlü personeliyle sizlere en iyi hizmeti ermeyi hedeflemektedir. Tesisin 5 oda 20 yatak kapasitesi vardır. Odalar; mutfak ve banyolu olup her odada 24 saat sıcak su, wifi ve klima mevcuttur.

### İLETİŞİM

CUMHURİYET MAHALLESİ 5168 SOKAK NO: 6/1
SEFERİHİSAR
0538 547 68 48

# HOTEL SU



Aile ortamı sıcaklığında bir tatil için Su Otel'i tercih edebilirsiniz. Aile tarafından işletilen otelde mutfak müşterilere açıktır. 11 oda 30 yatak kapasitesi bulunmaktadır ve kahvaltı ile akşam yemekleri ücrete dahildir. Otel aynı zamanda odalarda wifi, klima, televizyon ve minibar imkanı da sunmaktadır.

## İLETİŞİM

**BENGİLER MAHALLESİ MİLLET CADDESİ NO: 42**
**SEFERİHİSAR**
**0232 277 33 11 / 0532 766 36 86**

Ürkmez

# AKARCA OTELLERİ

TAHSİN AR APART OTEL
MALİ BEACH
BELLS MOTEL

# TAHSİN AR

## APART OTEL

İzmir Seferihisar'da bulunan Tahsin Ar tesisleri yeşille mavinin iç içe olduğu, şehir gürültüsü ve trafik karmaşasından uzak, bütün günün yorgunluğunu hızla atabileceğiniz, sizleri sımsıcak bir güneşle sarıp yeşillikler içerisinde masmavi denizin kucağına götüren bir tatil köyüdür.

Tatil Köyü'nde 36 Adet Apart oda bulunmaktadır. Bütün odalarda ocak, mutfak araç ve gereçleri, buzdolabı, tv, sıcak su ve klima bulunmaktadır.

## İLETİŞİM

HIDIRLIK MAHALLESİ TUZLA CADDESİ NO: 85
AKARCA / SEFERİHİSAR
0 232 748 70 71

# MALİ
## BEACH

Klimalı konaklama birimleri sunan Mali Beach, İzmir'e 40 km uzaklıkta Sığacık'ta yer almaktadır. Tesis bünyesinde ücretsiz özel otopark mevcuttur.

Odalarda buzdolabı ve set üstü ocakla donatılmış bir mini mutfak bulunmaktadır. Mali Beach'te ücretsiz Wi-Fi sağlanmaktadır. Konuklar tesisin bünyesindeki restoranda yemek yiyebilir ya da barda içkilerini yudumlayabilirler. Tesiste 24 adet oda, 72 yatak bulunmaktadır.

### İLETİŞİM

HIDIRLIK MAHALLESİ 2170/2 SOKAK NO: 2/39 TUZLA CADDESİ AKARCA / SEFERİHİSAR

0538 680 13 13

# BELLS
## MOTEL

Hayatınız Bells Motel ile canlanacak.
Şehir karmaşasından uzak, yeşil ile mavinin buluştuğu oksijeni bol bir tatil sizleri bekliyor.
Denize sıfır motelin tüm odalarında duş, tv, klima, saç kurutma makinesi mevcuttur.
Restoranında günlük ev yemekleri, ızgara çeşitleri, 5 çayları, kurabiyeler, börekler ve kekler misafirlere sunulmaktadır.
Otelde 15 adet çift kişilik, 4 adet tek kişilik toplamda 19 oda bulunmaktadır.

## İLETİŞİM
HIDIRLIK MAHALLESİ 2120 SOKAK NO: 25
AKARCA / SEFERİHİSAR
0 232 741 62 22

# KENT BİLGİ EKRANLARINDA NELER YAPABİLECEĞİNİZİ BİLİYOR MUSUNUZ?

- *Emlak Rayiç Bedeli Sogulama*
- *İmar Durumu Sorgulama*
- *Vergi Sorgulama - Ödeme*
- *Seferikart İşlemleri*

# SEFERİHİSAR TATİL KÖYLERİ VE 4-5 YILDIZLI OTELLER

TEOS ORMANCI TATİL KÖYÜ
TEOS VİLLAGE ★★★★
EUPHORİA AEGEAN RESORT & SPA ★★★★★
LABRANDA LEBEDOS PRINCESS ★★★★
CLUB RESORT ATLANTİS TATİL KÖYÜ★★★★
AŞA CLUB RESORT OTEL ★★★★
ANGORA BEACH RESORT ★★★★

# TEOS
## VILLAGE

Ekolojik tatil köyü; bulunduğu doğal çevrenin gelişimini ve korunmasını sağlamayı ön planda tutuyor. Bu anlayışla;
restoranlarında tatil köyünün bahçelerinde yetişen sebzeler kullanılıyor. Misafirler, tatil köyünün sınırları içinde gezdikleri bahçelerde yetişen bio sebzeleri tadıyor.
Restoranları  için gerekli diğer ihtiyaçları yakın çevrede yetiştirilen bio ürünlerden sağlanıyor.
Tatil köyü bulunduğu bölgeyi önemsiyor. Bu nedenle dost canlısı ve misafirperver yöre halkına iş imkânları sağlamayı öncelikli hedeflerinden biri olarak görüyor.
150 odası bulunan tatil köyünde 95 adet standart, 25 adet aile odası, 5 adet dubleks oda bulunmaktadır. Bütün odalarda 24 saat sıcak su, klima, uydu yayını ve kasa bulunmaktadır.

İLETİŞİM

**SIĞACIK MAHALLESİ 3209 SOKAK NO: 27**
**SIĞACIK / SEFERİHİSAR**
**0 232 745 74 67**

# CLUB RESORT ATLANTİS

## TATİL KÖYÜ

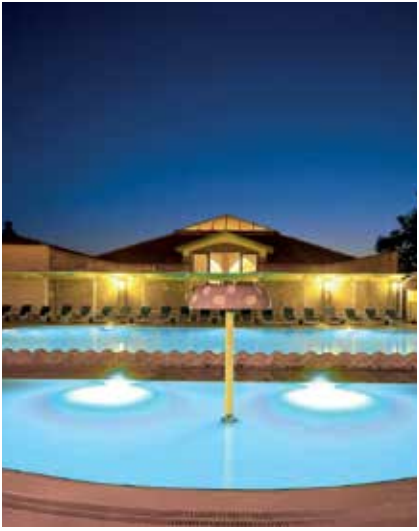

Ege Denizi'nin en güzel sahilinde yer alan 504 odalı tatil köyünde 4+1 aile odaları ve 3+1 suit odalar şeklinde herşey dahil koseptiyle konaklama imkân sağlanmaktadır. Yüzme havuzları, döviz alış – satış, güvenli ortam, kapalı ve açık restoranlar bulunmaktadır. Eğlenceli vakit geçirmeniz için farklı konseptlerde barların ve kulüplerin yanında uluslararası dalış okulu ve su sporları merkezi tesisin içerisinde yer almaktadır. Bütün odalarda wifi, 24 saat sıcak su, tv, mini bar, kişisel kasa mevcuttur.

### İLETİŞİM

SIĞACIK MAHALLESİ AKKUM CADDESİ NO: 175
SIĞACIK / SEFERİHİSAR
0 232 745 74 55

# LABRANDA LEBEDOS PRINCESS

## HOTEL

Tertemiz denize sahip huzurlu bir tatil sizleri bekliyor.

Akarca bölgesindeki otelde 176 adet çift kişilik oda bulunmaktadır. Bütün odalarda tv, klima, mini bar, emanet kasa, saç kurutma makinesi standart olarak sunulmuştur.

Yüzme havuzları, spa merkezleri ile dünya mutfagı lezzetlerine sahip, pool barları ile misafirlerine keyifli bir tatil sunuyor.

Otelimiz herşey dahil sistemi ile işletilmektedir.

## İLETİŞİM

HIDIRLIK MAHALLESİ 2127/1 SOKAK NO : 13
SEFERİHİSAR / İZMİR
0 232 748 81 12

# TEOS ORMANCI

## TATİL KÖYÜ

Türkiye'nin sakin şehir başkentinde tarih ve doğanın eşsiz buluşması. Sanat ve şarabın şehri olan Teos'ta, Sığacık yat limanıyla, organik köy pazarlarıyla Türkiye'nin en uzun mavi bayraklı plajına sahip ilçesi Seferihisar'da muhteşem plaj ve tesisiyle en çok tercih edilen mekanlardan.

43 adet çift kişilik, 83 adet tek kişilik yatak kapasitesiyle hizmet vermektedir.

## İLETİŞİM

HIDIRLIK MAHALLESİ AKARCA MEVKİİ NO: 83
AKARCA / SEFERİHİSAR
0 232 748 74 74

# EUPHORIA AEGEAN

## RESORT & SPA

Euphoria Aegean Resort& SPA, rahat ve konforlu dekorlarıyla, farklı seçenek ve zevklere hitap eden toplam 423 oda ile hizmetinizdedir.
Bu odalardan;
274 adet standart, 32 adet superior, 75 adet family dubleks suit, 24 adet deluxe club, 6 adet executive oda ve 4 adet executive villa bulunmaktadır. Bütün odalarda tv, digital klima, wc, mini bar saç kurutma makinesi, digital kasa mevcuttur.
Farklı konaklama seçenekleri bulunan otelin odalarından bazıları doğa ile baş başa bazıları ise muhteşem Ege ve ada manzaralı olmanın yanı sıra evinizden uzak ama eviniz kadar rahat hissetmeniz için ihtiyaçlarınız düşünülerek hazırlanmıştır.
Otelde misafirlere ultra herşey dahil konseptinde hizmet sunulmaktadır.

### İLETİŞİM

**KÜÇÜK AKKUM MEVKİİ SIĞACIK / SEFERİHİSAR – İZMİR**
**0 232 750 51 00**

# AŞA CLUB
## RESORT OTEL

Aşa Club, tarihi Galinos Beach koyunda Seferihisar'ın tüm sıcaklığını Ege'nin renkleriyle bünyesinde birleştirmiş, konuklarına alternatif bir tatil anlayışı sunuyor. 75 dönümlük yeşilliklerle çevrili bir alan üzerine kurulu Aşa Club, pırıl pırıl denizi ve kendisine ait plajıyla, konuklarını Ege'nin sıcaklığıyla buluşturuyor. Otel 183 oda 450 yatak kapasitesiyle misafirlerine ev sahipliği yapmaktadır.

### İLETİŞİM

PAYAMLI MAHALLESİ GALİNOS MEVKİİ
SEFERİHİSAR
0232 742 60 72

# ANGORA BEACH
## RESORT

Angora Beach Resort, Gümüldür'ün ünlü mandalina bahçelerinin İzmir-Kuşadası arasındaki en güzel sahil şeridi ile kucaklaştığı, 6 km uzunluğundaki mavi bayraklı kumsal ve promenadın üzerinde yer alan, tamamen butik tarzda tasarlanmış, örneklerine nadiren rastlanan bir tesistir. Yaklaşık 30 dönümlük bir arazi üzerine kurulu tesis, 30 bloktaki toplam 112 odası ve konfor için minimumda tutulmuş yapılaşma oranı ile seçkin konuklarına en yüksek kalitede hizmeti verecek şekilde tasarlanmıştır. Binaların mimari tasarımında Ula-Muğla yöresinin geleneksel ahşap işçiliğinin en ince örnekleri itina ile uygulanmıştır. Detayların zenginliği kitle turizminden bunalmış misafirlerimize unutamayacakları bir tatil deneyimi sunacaktır. Angora Beach Resort, tatil köyü konseptini butik otel estetiği ile birleştirebilen özgün bir anlayışın ürünüdür.

## İLETİŞİM

PAYAMLI MAHALLESİ DENİZ CADDESİ NO:2 SEFERİHİSAR
0232 742 70 00

# NOTLAR

# NOTLAR

SEFERİHİSAR
BELEDİYESİ
cittaslow
444 7 743
seferihisar.bel.tr